

Sportiviales & Campagne

VITRÉ

22^e Édition

DU 14 AU 21
AVRIL

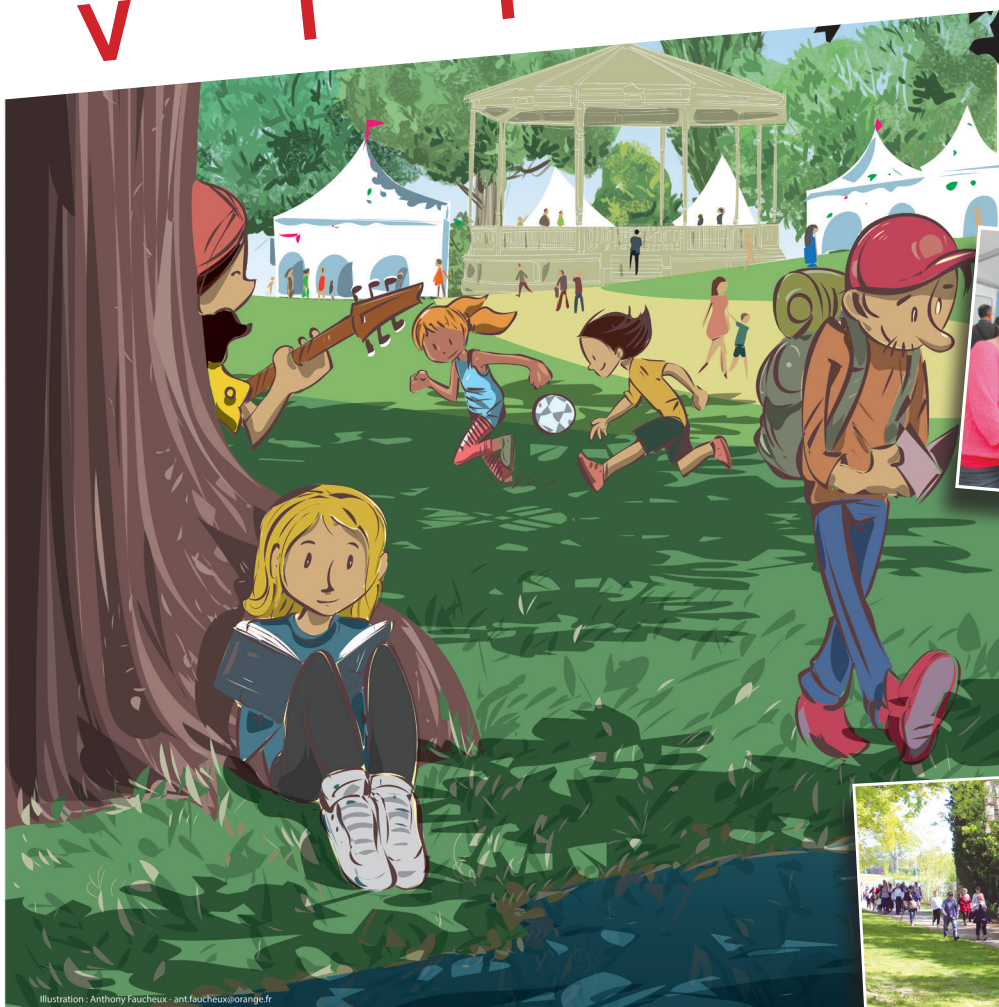

Illustration : Anthony Fauchoux - ant.fauchoux@orange.fr



VITRÉ
Porte de Bretagne

VITRÉ
COMMERCIALE

Ille & Vilaine
LE DÉPARTEMENT

Active & Sportive

VITRÉ

FFRandonnée
Au service des cyclistes sportifs
Comité départemental
Ille-et-Vilaine

Vandemoortele
shaping a rosy future

Journal
de Vitré

Intermarché

INTERSPORT

MORVAN
BOUILLET



Imprimer local
c'est idéal !

MORVAN
FOUILLET
imprimeurs

Partenaire de communication

Établissement Calligraphy®
Châteaubourg



1, rue Jean Boucher

- 35500 VITRÉ -

02 23 55 14 20

Pour vos devis :
melanie@imprimerie-mfi.fr



Professionnels, associations, particuliers,
nous sommes à votre disposition
pour vous conseiller, créer et imprimer vos supports
(cartes de visites, têtes de lettre, dépliants, brochures, catalogues...).



IMPRIM'VERT®



INTERMARCHÉ SUPER
ARGENTRÉ-DU-PLESSIS

INTERMARCHÉ SUPER
VITRÉ
Route de Domalain

INTERMARCHÉ SUPER
VITRÉ
Rue Charpak

REMERCIEMENTS

UN TERRITOIRE EN MOUVEMENT...

Merci à tous nos partenaires !

Artisans, commerçants, entreprises, services techniques, élus et bénévoles de toutes les associations présentes.

**UN CHOIX DE BIEN-VIVRE, D'IMPLANTATION
et DE SEDENTARISATION FAMILIAL.**

L'offre de loisirs à Vitré et Pays de Vitré, tout comme celle des services (logement, enseignement, santé, commerces...) essentielles au tissu économique local, passe, quoiqu'on en dise, par la vitalité de toutes les associations !

« SE SENTIR BIEN » sur le territoire...

C'est ainsi que « SPORTIVIALES & Compagnie », ouvre le temps de quelques jours, une fenêtre d'exposition à une quarantaine d'associations ou structures pour quelques 6 000 visiteurs en recherche de « bien-être ».

BDV

BISTROT DES VOYAGEURS

OUVERT 7j/7

 26 rue Garengéot, 35500 Vitré

 **02 99 75 02 15**

contact@le-bistrot-des-voyageurs.fr



PLANCHAIS

Construire pour durer

ENTREPRISE DU BÂTIMENT

**Gros œuvre : particuliers, bât. Industriels,
école, logements, Salle de sport,
T.C.E - Tout Corps d'Etat**

11, La Loge - 35370 ETRELLES

02 99 75 28 89

contact@planchais.fr

www.planchais.fr

Fabrice **TESSARD**

PEINTURE REVETEMENTS

8 boulevard Denis Papin - Zone artisanale de la Briqueterie - 35500 Vitré
fabrice.tessard@gmail.com - Tél. **02 99 75 12 09**



RGO
Mobilités

RGO
Voyages

Transport de voyageurs en autocar et agence de voyages

www.rgo-mobilites.fr

i-d-pub *Toute Publicité*

Site : www.id-pub.fr

VITRÉ - 02 99 75 16 75

CENTURY 21 A.I.T.

Achats - Ventes - Locations - Gestion 

 8 rue Garengéot - 35500 VITRÉ

 **02.99.75.16.10**

LOCATION MATERIEL DE RECEPTION - VAISSELLE



ORGANISATION D'ÉVÈNEMENTS

Philippe Crétois



102, bd de Laval - 35500 VITRÉ
Tél. **02.99.74.22.91** ou **06.18.48.03.17**
philippe.cretois@passionreception.fr

LES RANDOS

- **LE PRÉLUDE**
Dimanche 14 avril
- **LE FESTIVAL**
Du 15 au 19 avril
- **LA NORDIQUE**
Samedi 20 avril
- **LES FAMILIALES**
Dimanche 21 avril

www.les-sportivales-vitre.com

DIMANCHE 14 AVRIL LA BOUCLE DE CHAMPEAUX

Openrunner 18167886 - 11,540 km

Dénivelé : 176 m

- Lieu de Départ : Place de la Collégiale
- Accueil : 13h30
- Départ de la rando : 14 h
- Prix : **5€** comprenant :
 - Goûter à l'arrivée
 - Visite de la collégiale
 - Animation surprise...



DU 15 AU 19 AVRIL - LE

ECHAPPEE-BELLE EN TERRE INTERIEURE

Au Pays de Vitré, là où coulent ruisseaux et rivières vers les lacs et plans d'eau, vous profiterez de 5 jours de randonnées paisibles et conviviales en ce début de printemps où renaît la nature sur notre si joli bocage Vitréen. Laissez vous tenter ! Les associations de randonnées du Pays de Vitré vous emmèneront sur un circuit en étapes d'une vingtaine de kilomètres à prendre à la carte, au jour le jour ou en résidence, voire par demi-étapes si vous le souhaitez.

- Accueil à partir de 9 h 30
- Départ à 10 h le matin
- Départ à 13 h 30 l'après-midi
- à partir du lieu de pique-nique
- Prix : **5€** le matin ; **3€** l'après-midi ;
+3€ pour le retour en navette

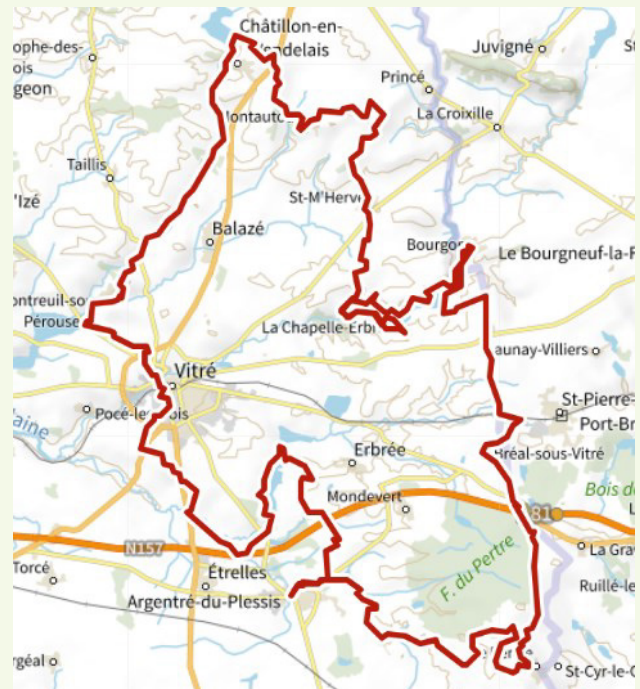

LE FESTIVAL DE RANDOS

LUNDI 15 AVRIL 2024

DE VITRE À CHÂTILLON EN VENDELAIS

Openrunner 10787860 - 17,960 km Dénivelé : 160 m
Lieu de départ : Kiosque du Jardin du Parc à Vitre
Lieu d'arrivée : médiathèque de Chatillon en Vendelais
Départ à mi-parcours : lieu-dit : « La Roche »

MARDI 16 AVRIL

DE CHATILLON EN VENDELAIS À LA CHAPELLE-ERBREE

Openrunner 10787796 - 22,340 km Dénivelé : 312 m
Lieu de départ : Mille Club à Chatillon en Vendelais
Lieu d'arrivée : mairie et bibliothèque
Départ à mi-parcours : lieu-dit « Les Regretis »

MERCREDI 17 AVRIL

DE LA CHAPELLE-ERBREE À BREAL-SOUS-VITRE

Openrunner 10787751 - 22,900 km Dénivelé : 341 m
Lieu de départ : mairie
Lieu d'arrivée : médiathèque
Départ à mi-parcours : rive de l'étang à Bourgon

JEUDI 18 AVRIL

DE BREAL-SOUS-VITRE À ARGENTRE-DU-PLESSIS

Openrunner 17084018 - 26,200 km Dénivelé : 208 m
Lieu de départ : médiathèque
Lieu d'arrivée : médiathèque ou Jardin du Hill
Départ à mi-parcours : étang Le Pertre

VENDREDI 19 AVRIL

D'ARGENTRE-DU-PLESSIS À VITRE

Openrunner 17145067 - 23,930 km - Dénivelé : 250 m
Lieu de départ : Jardin du Hill
Lieu d'arrivée : place Saint Yves
Départ à mi-parcours : Moulin de la Haie

SAMEDI 20 AVRIL LA NORDIQUE

Openrunner18171136 - 7,820 km
Dénivelé : 59 m

- Inscriptions : Halle du Parc au «VILLAGE DU LIVRE»
- Accueil : 13 h 30
- Départ de la rando : 14 h
- Prix : **5€** comprenant le goûter à l'arrivée

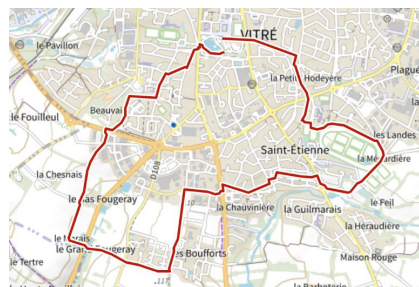

DIMANCHE 21 AVRIL LES FAMILIALES

LA FAMILIALE de 8 km

8,470 km - Dénivelé : 56 m

- Inscriptions : Halle du Parc au « VILLAGE DU LIVRE »
- Accueil : 14 h - Départ de la rando : 14 H 30
- Prix : **5€** comprenant le goûter à l'arrivée

LA FAMILIALE de 12 km

11,500 km - Dénivelé : 152 m

- Inscriptions : Halle du Parc au « VILLAGE DU LIVRE »
- Accueil : 13 h 30
- Départ de la rando : 14 h
- Prix : **5€** comprenant le goûter à l'arrivée

la mie
CÂLINE

Face à la Gare
23, rue Garegeot
35500 VITRÉ
Tél. 02 99 75 82 41
Fax 02 99 75 82 39

ATELIER «PAINS & RESTAURATION»



GROUPE
PIGEON

Suliane Créations

Artisanat inspiré par la récup'
Réalisation sur mesure

IMPRESSION 3D ~ DÉCOUPE LASER

Instagram icon Suliane Créations 3.0 | Email icon suliane.rault@gmail.com

Agence
Benoît PERCHE
4 rue de la Borderie
Vitré

Tél : 02 99 75 01 58
Mail : vitre@abeille-assurances.com

abeille
ASSURANCES



METALLERIE - SERRURERIE

- RÉALISATION SUR MESURE DE VOS PORTAILS.
- RAMPES ET GARDES-CORPS
- TOUS TRAVAUX EN ACIER/ALU/INOX
- COUPE ET PLIAGE EN 3ML
- VENTE AU DÉTAIL

La Mare du Theil - 35220 MARPIRÉ
Tél. : 02 99 49 80 62 - Fax : 02 99 49 73 57
sarlswire35220@gmail.com

sarl Suire & Associés



CABINET
DIARD
IMMOBILIER

6 Agences implantées

Votre spécialiste de
l'immobilier de l'habitat

100 Ans d'expérience

2000 Biens en gestion locative

27 Collaborateurs sur le territoire

23 BIS RUE DE LA BORDERIE - 35500 VITRÉ - 02.99.75.49.30 - WWW.CABINET-DIARD-IMMOBILIER.FR

PASQUET
menuiseries



Ici, on parle surtout projet. Le vôtre.



PEINTURIER

Rue du 70^e RI
35500 VITRÉ



Le moulin vitréen
Boulangerie-Pâtisserie-Snacking

18, avenue d'Helmestedt - 35500 Vitré
02 99 96 85 96

Salle exposition - Vitré

📍 P.A. de la Baratière - 3 rue Gutenberg
☎ 02 23 55 35 10 - contact.pasquet-vitre@pasquet.fr

Siège social - Argentré-du-Plessis

📍 29, bd des Saulniers
☎ 02 99 96 60 47 - contact@pasquet.fr



www.pasquet.fr



festivitré

Partenaire de vos événements

ANIMATION PRESTATION SON & ECLAIRAGE.
LOCATION SONO, STRUCTURES GONFLABLES,
CHAPITEAUX, MOBILIER DE FÊTE
INSTALLATION, VENTE D'ARTICLES DE FÊTE
DÉCORATION DE SALLES

Stéphane GALEINE

Tél. 02 99 75 34 10

10, Avenue d'Helmestedt • 35500 VITRÉ
Tél. 06 09 72 63 26 • Fax 02 23 55 03 75

Mail : festivitre@wanadoo.fr

Site : www.festivitre.com

LE SPORT

○ COURSES URBAINES

Vendredi 19 avril

- L'escalade médiévale
- La Bambino trail
- Les Médiévales

○ TREMPLIN DES SPORTS

Samedi 20 avril

GRATUIT

www.les-sportivales-vitre.com

JouéClub!

Z.A. La Baratière - 35500 VITRÉ
Tél. 02 99 74 34 38



ODORICO

09 75 99 34 07
2 Pl. du Général de Gaulle, 35500 Vitré
odoricobarrestaurant@gmail.com

**AMBIANCE
& styles**

les idées passent à table!

12 rue de la Borderie
35500 Vitré

Tél. 02 99 75 22 46
Fax 02 99 74 51 11

ambianceetstylesvitre@wanadoo.fr
www.ambiancesetstyles.com

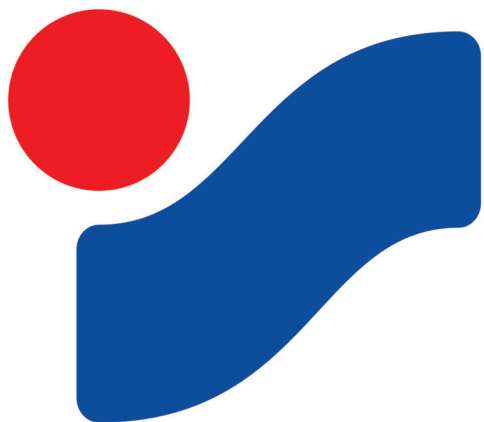

INTER[®] SPORT

Contact clubs et collectivités
HAMAYON Jean-Michel : 06 47 73 31 25

VENDREDI

19
AVRIL
19h15
et
20h15

les MÉDIÉVALES

ENTRE NATURE ET REMPARTS

PLACE DU CHATEAU - VITRÉ



Une course urbaine

ENTRE NATURE & REMPARTS

Une immersion au coeur de Vitré.

Courir pour votre plaisir et celui de vos mollets, pas de puce, pas de chrono, la « GALETTE SAUCISSE » de la convivialité pour seule récompense de vos efforts !

Inscriptions sur KLIKEGO

Possibilité d'inscription sur place à partir de 16 h

Retrait des dossards à partir de 16h - Place du Château

19 h 15

« **LA P'TITE MEDIEVALE** » - 5,5 km, 1 boucle du circuit

20 h 15

« **LA MEDIEVALE** » - 11 km, soit 2 boucles du circuit

Il est prudent de se munir de votre lampe frontale !

Nouveauté cette année avec le passage dans la médiathèque « QUAI DES ARTS »



18 h Place St YVES

«L'ESCALADE MEDIEVALE»

De la « Place St Yves »

au « Sommet de La Tour St Laurent »

Une co-organisation avec les « Mil'Pattes », épreuve chronométrée et réservée à 30 invités issus d'associations organisatrices de courses dans le Pays de Vitré, pour les remercier de leurs investissements.

- **RTL** (Running Team Landa Val) pour le « TRAIL DU MENHIR » - **Mars 2024**
- **JA BALAZE** pour « LES FOULEES BALAZEENNES » - **Le 1^{er} mai 2024**
- **OXYGENE ARGENTRE** pour « COURSE NATURE ARGENTRE » - **Le 25 mai 2024**
- **LEOPARDS GUERCHAIS** pour un « CONTRE LA MONTRE » et une « COURSE PAR EQUIPE » - **Le 8 juin 2024**
- **MIL' PATTES** pour le « TRAIL MUCO PAYS DE VITRE » - **Les 4 et 5 octobre 2024**
- **UAC CHATEAUBOURG** pour le « TRAIL URBAIN CHATEAUBOURG » - **Le 7 septembre 2024**
- **L'ENSEMBLE assos Pays de Vitré** pour le « CASTELATHON » - **Fin novembre 2024**

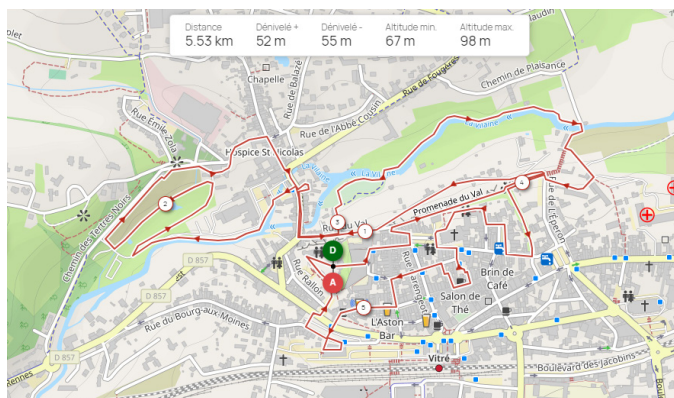



DEUX MECANIQUE

TOURNAGE 3 D - EROSION
FRAISAGE 5 AXES

MECANIQUE

ZAC DE LA RONCINIÈRE - 2, RUE RENÉ DUMONT
35500 VITRE

contact@2meca.fr - Tél. 02 99 75 19 03



28 rue des Veyettes - 35000 RENNES
Tel 02 99 53 14 77 / 07 62 52 56 22
Mail : exploitation-epiwest@orange.fr

BUREAU D'ÉTUDE & MAITRISE D'ŒUVRE

- Bâtiment • Maison individuelle
- Neuf et Rénovation / Extension
- Voiries et réseaux divers



Le Cap 106 Bd de Laval **35500 VITRE**
02 23 55 23 43 - 06 79 61 25 64
sarl-lg.construction@orange.fr



velo'naturel



* Connectez-vous sur le site : www.asp-public.fr/bonus-velo

Z.A. La Baratière (près Espace Émeraude) - 9 rue du Fougeray - 35500 VITRÉ
Tél. 02 99 74 57 12 - velo.naturel@orange.fr - www.velonaturel.com



02 99 74 03 60

www.leskittle-vitre.fr
contact.leskittle@gmail.com
3 rue Alessandro Volta
35500 Vitré

capeos | Votre expert
comptable
Ensemble pour
entreprendre

Immeuble Castel - 3 rue de la Goulgatière
35220 Châteaubourg

02 99 62 39 49 capeos.fr

SAMEDI
20
AVRIL

le TREMPLIN DES SPORTS

HALL ET JARDIN DU PARC - VITRÉ

UNE JOURNÉE INOUBLIABLE !

De 10h à 19h

L'activité physique est essentielle !

Alors, pour bien débuter dans ta vie et si tu as entre 5 et 14 ans, les ateliers du «TREMPLIN» c'est pour toi et c'est gratuit !

Tu pourras découvrir une vingtaine de sports au travers des associations situées entre la Halle du Parc (près du Centre Leclerc) et le jardin du Parc.

Mets le pied à l'étrier il y aura forcément une activité qui te plaira... Même si c'est gratuit, inscris-toi et retire ton dossard à l'accueil de la Halle du Parc !

LA BAMBINO

Vendredi 19 avril à 18h30
Place du Château / gratuit
Inscriptions à partir de 16h

Tu as plus de 5 ans, viens courir avec tes parents ou un adulte, 20 minutes de course sans classement dans les rues médiévales du centre de Vitré.





LA TAVERNE

Table de Caractère

7/7 midi-minuit service continu
Vitré (35) Lécousse (35) Rezé (44)



RENAULT VITRÉ

Boulevard de Laval
Tel: 02 99 75 00 53



ASSURANCES FILATRE-GAUVRIT



8, av. d'Helmstedt- 35500 Vitré
Tél. 02 99 75 23 08

vitre@gan.fr

RCS Rennes 843089103

SPECTACLE CONCERTS ET ANIMATIONS

Vendredi 19 avril

CONCERT «LIVE ORCHESTRA»

CONCERTS DE RUES

Tout au long du parcours «Les Médiévales»

Samedi 20 avril

UN SOIR AU KIOSQUE

Dimanche 21 avril

- **APÉRO-CONCERT ET SPECTACLE**
- **LA CHASSE AU TRÉSOR** **GRATUIT**

www.les-sportiviales-vitre.com

**Mobilier
de France**

DURIF
Face Hyper U

av. de Terrebonne VITRÉ

Tél : 02 99 75 22 22



Photographie : Stéphane Lecomte - Agence Mobilier de France
SAS Mobilier DURIF - RCS Rennes 830 330

MEUBLES · SALONS · DÉCO · LITERIES · CUISINES & BAINS

WITRON

Société allemande, fabricant de systèmes
de stockage et de préparation de commandes
automatisés, logiciel de gestion d'entrepôt

NOUS RECRUTONS EN CDI F/H :
DES TECHNICIENS DE MAINTENANCE
DES OPÉRATEURS DE PRODUCTION /
CONDUCTEURS DE LIGNE

Rejoignez-nous ! Pour postuler : www.witron.de/fr
Ou par email : witronrecrute@witron.fr

Route Départementale 111
Parc d'activité de la Huperie
35500 ERBRÉE

XEFI

LA PROXIMITÉ INFORMATIQUE

VITRÉ
14 rue de la Briqueterie
35500 Vitré
02 99 74 05 09

Retrouvez-nous sur
www.xefi.com



VENTE
MATÉRIEL



MAINTENANCE &
INFOGÉRANCE



SOLUTIONS
SOFTWARE



SOLUTIONS
PRINT



INTERNET
ET SÉCURITÉ



HÉBERGEMENT
ET SAUVEGARDE

OKwind
Votre énergie verte

**Autoconsommez votre
énergie solaire et réduisez
vos factures d'électricité.**

Des trackers photovoltaïques innovants et
connectés.



OKwind recrute :
rejoignez-nous !

www.okwind.com

**VENDREDI
19
AVRIL**

les CONCERTS ET SPECTACLE

CENTRE VILLE - VITRÉ - 19 h 30 à 22 h

Le long du parcours des MEDIEVALES. Pas moins de 6 concerts dans les rues du centre ville et place de la gare.

Des groupes recommandés par le LAPS (service musiques actuelles de la ville de VITRE) que nous remercions.

KESAKO - Square des Benedictins

Musique traditionnelle et danses bretonnes.

NO WASTE - Rue de La Baudrairie

Du pur Rock de la scène reannaise !

MAMZ'EL - Arcades, rue Poterie

Quelques « covers » d'ici ou d'ailleurs revisités.

BLIZZARD - Place Notre-Dame

Chanson française guitare et clavier

RAS-PIZ - Place de La Gare

Reggae.

YER MAT - Place St Yves

Reprises « rock » et « hard rock ».



Kesako



No Waste



Mamz'el



Blizzard



Ras Piz



Yer Mat

PLACE DU CHÂTEAU - VITRÉ - 22h



Sur place : Galette-saucisses / frites /
Croque-monsieur et croque-choco.

L'abus d'alcool est dangereux pour la santé. À consommer avec modération.



Groupama

12, rue de la Liberté

35500 **VITRÉ**

02 99 75 14 89



**GROUPE
PIGEON**



Un groupe **familial** et intégré au service de
l'**intelligence des territoires**

Pour consulter l'ensemble de nos offres d'emploi et de stage,
déposer une candidature spontanée ou obtenir
plus d'informations sur le Groupe PIGEON :

Rendez-vous sur www.groupe-pigeon.com
ou envoyez-nous votre CV à

recrutement@groupe-pigeon.com



SCANNEZ-MOI

 **Vandemoortele**
shaping a tasty future

**PARTAGER
NOTRE GOÛT
DE LA VIE**



Retrouvez nos offres

ou envoyez votre CV à :

candidature.france@vandemoortele.com

www.vandemoortele.com | f @ in

L'APÉRO
DES PRODUCTEURS



**Vendredi 19
Avril 2024**

Nocturne 17H - 21H

**Samedi 20
Avril 2024**

Journée 10H - 19H

**VIGNERONS
BRASSEURS
DISTILLATEURS**



Dégustation gratuite

94, BD DE LAVAL - VITRÉ - Tél. 02 99 75 38 48
mag@chai-danthon.fr

SAMEDI 20 AVRIL
KIOSQUE DU JARDIN DU PARC - VITRÉ - 19 h

CONCERT « CUIF BAND »

Pour bien finir la soirée en SWING-MISETTE.

Buvette / galette-saucisse



DIMANCHE 21 AVRIL
KIOSQUE DU JARDIN DU PARC - VITRÉ

19h

**APERO-CONCERT avec OJB
(Open Jazz Boutique)**

Buvette / huitres et cochonnailles



17h

SPECTACLE DE CLÔTURE avec « HIC ! »

Une comédie tout public joyeuse et déjantée.



GRATUIT

les ANIMATIONS

SAMEDI 20 AVRIL

MARATHON - PHOTO

Par REFLEX Photo

Accueil de 9 h à 10 h

au « VILLAGE DU LIVRE »

Halle du Parc (Panaget)



SAMEDI 20

et DIMANCHE 21 AVRIL

au « VILLAGE DU LIVRE »

De 10 h à 18 h

- **STRUCTURES GONFLABLES**
- **JEUX DIVERS**
- **MAQUILLAGES**
- **JEUX DE SOCIÉTÉ**

avec l'association



DIMANCHE 21 AVRIL

De 10 h à 17 h

CHASSE AU TRESOR

GRATUIT

Énigmes à résoudre au jardin du Parc...

Inscriptions Halle du Parc



HKBRODERIE

- Textile
- Broderie
- Flochage
- Impression

contact@hk-broderie.fr

8 avenue d'Helmstedt - 35500 VITRÉ - 02 99 49 16 96

www.hk-broderie.fr



Cheminées
CHEVRIER

Cheminées personnalisées
Poêles à bois, pellets et gaz

6 Rue des sports
35370 Argentré du Plessis

02 99 96 70 01

contact@cheminees-chevrier.com
www.cheminees-chevrier.com

LA BOISSON FRANÇAISE À ÉNERGIE POSITIVE

- ULTRA HYDRATANT
- HYPER ÉNERGISANT
- ANTI GUEULE DE BOIS
- FAIBLE EN CALORIES

SANS TAURINE SANS CAFÉINE



NORSUD

VITRÉ 35

Enseignes lumineuses
& signalétique

02.99.75.17.17

www.norsud35.fr

MUTUELLE SANTÉ

VITRÉ

23 place de la République
CS 90246
35502 Vitré Cedex

02 99 75 00 55

www.complevie.fr



Relya EXPERTISE
COMPTABLE
CONSEIL

191 Boulevard de Laval - 35500 VITRE ☎ 02 99 75 01 03



VOTRE SOLUTION
PERSONNALISÉE

FAO
5 rue Jean-Marie Texier
35502 VITRÉ Cedex

T. (+33) 02 99 75 73 00
contact@fao.fr

www.fao.fr

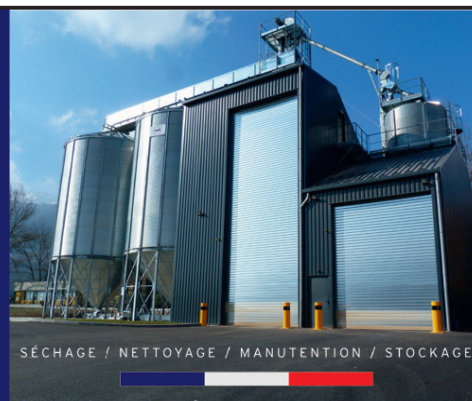

VILLAGE DU LIVRE

CAUSERIES

ATELIERS

EXPOSITIONS



www.les-sportivales-vitre.com
ou www.villagedulivre-vitre.com

**20
et 21
AVRIL**

le
VILLAGE

H A L L E D U

DU LIVRE

P A R C - V I T R É

UN ESPACE ÉPHÉMÈRE OÙ LE LIVRE ET LA LECTURE VONT ÊTRE « ROIS » !

Un espace éphémère où le livre et la lecture vont être « rois » !

En collaboration avec la "MEDIATHEQUE QUAI DES ARTS", « LaLIBRAIRIEVITREENNE » et "LESARCHIVESDEPARTEMENTALES", près d'une quarantaine d'auteurs, libraires et éditeurs sont réunis pour vous présenter romans, vie locale en BD, documentaires, livres d'images ou coloriage sur thèmes sport et aventure en présence d'auteurs et illustrateurs locaux ou régionaux.

À retrouver sur www.villagedulivre-vitre.com

LES AUTEURS

Elodie ALAUZET - Marie-Laure BIGAND - Claude BLIN - Martin DANES - Arlette GELABERT - Philippe GLOAGUEN - Héléne GLORIA - Nicolas GUESDON - Hubert HERVÉ - Violaine JANEAU - KAT' - Emmanuelle LAGADEC - Gérard LAMBERT - Kristine LANGLOIS - Marion LEGAL - Gaëlle Le MOIGNIC - Christophe LEPRINCE - Céline et Killian LEUTELLIER - Renaud MARHIC - Gwenola MORIZUR - James MOUSSU - Evan et Nolwenn RAOUL - Le YEUCH' - Mélanie RICARD - Anthony FAUCHEUX - Patrice RIVA - Emilie ROCH - SIMONIE - Gilles TENOUX - Fabienne TUAL.

LES EDITEURS

TOUCHES D'ENCRE - LES EDITIONS P'TIT LOUIS

LES LIBRAIRES

LIBRAIRIE VITREENNE - LE P'TIT FIL A PLUMES : librairie itinérante.

LES CAUSERIES

Samedi 20 à 15 h

« FEMMES AVIATRICES »

par Catherine VERGER-MOREAU



Samedi 20 à 16 h et dimanche 21 à 11 h

**« DU REVE au GUIDON,
à MARCHER LA FRANCE »**

Ciné conférence par Constant PELHATE
c'est l'histoire de 4 années d'aventures. 4 années à parcourir les chemins, à vélo puis à pied.



Samedi 20 à 17 h et dimanche 21 à 15 h

« L'AQUARELLISTE »

par Philippe GLOAGUEN



LES ATELIERS

Ils ont lieu dans l'espace « ATELIERS » après inscription à l'accueil du Village du Livre

**Samedi 20 à 17 h
et dimanche 21 à 16 h**

ATELIER LECTURE

Kamishibai avec KAT'

Samedi 20 à 16 h

ATELIER D'IMAGINATION

pour les enfants et leurs parents avec LE P'TIT FIL À PLUMES : « Imaginer ensemble une histoire commune »

Samedi 20 à 15 h

et dimanche 21 à 11 h 30

ATELIER autour de l'ALBUM

« LE GRAND OISEAU BLANC »
avec TOUCHES D'ENCRE

Samedi 20 à 11 h

et dimanche 21 à 15 h

ATELIER DESSIN

avec Nicolas GUESDON,
Illustrateur de BD.

EXPOSITIONS

« FEMMES AVIATRICES »

Les pionnières françaises de l'aviation.

Une exposition proposée par les « Archives Départementales d'Ille-et-Vilaine » dans le VILLAGE du LIVRE



« FAITES VOS JEUX »

une exposition proposée par REFLEX PHOTO



J.O.



« LA SAGA DES J.O. »

de 1896 à 2024.

Une exposition proposée par la CASDEN.

JOUEZ AVEC NOUS

de nombreux lots à gagner avec LE QUIZZ OLYMPIQUE autour de l'exposition. Retirez votre bulletin réponse (3€) à l'accueil du « VILLAGE DU LIVRE »

EN PISTE SUR LA RÉGALANTE !

LA RÉGALANTE ?

C'est le nouvel itinéraire cyclable et pédestre allant du Mont Saint-Michel à Nantes. Il traverse les Marches de Bretagne, notamment Vitré Communauté, en empruntant ses deux voies vertes.

LE MONT SAINT-MICHEL

CHÂTILLON-EN-
VENDELAIS

VITRÉ

LA GUERCHE-DE-
BRETAGNE

NANTES

vitrecommunaute.bzh

